



**Puspresnas**  
Pusat Prestasi Nasional



lembaga pengelola dana pendidikan



# BEASISWA INDONESIA MAJU

Beasiswa non-gelar (non-degree)

Program Persiapan S1 Luar Negeri  
Angkatan 3 (Reguler)

# Daftar Isi

1	Penjelasan
2	Sasaran
3	Kriteria dan Persyaratan
4	Dokumen yang Diperlukan
6	Tiga Esai Aplikasi
7	Cara Mendaftar
8	Linimasa Pendaftaran dan Seleksi
9	Proses Seleksi
10	Tahapan dan Komponen
12	Daftar Perguruan Tinggi Tujuan
15	Format Surat
21	Narahubung



## Apa itu Beasiswa Indonesia Maju?

Beasiswa Indonesia Maju (BIM) adalah program beasiswa yang diberikan kepada peserta didik/lulusan yang berprestasi pada bidang akademik dan non-akademik. BIM terdiri dari program beasiswa bergelar (*degree*) dan beasiswa non gelar (*non degree*). Program beasiswa bergelar jenjang S1 dan S2 dilaksanakan oleh Pusat Layanan Pembiayaan Pendidikan, sedangkan program beasiswa nongelar, yaitu Program Persiapan S1 Luar Negeri, dilaksanakan oleh Pusat Prestasi Nasional.

## Apa itu BIM Program Persiapan S1 Luar Negeri Angkatan 3 (Reguler)?

BIM Program Persiapan S1 Luar Negeri adalah program beasiswa yang diberikan guna mempersiapkan peserta didik berprestasi pada jenjang pendidikan menengah untuk memperoleh kesempatan pendidikan S1 di luar negeri.

# Siapa saja sasaran BIM Program Persiapan S1 Luar Negeri Angkatan 3 (Reguler)?

BIM Program Persiapan S1 Luar Negeri Angkatan 3 diberikan kepada peserta didik kelas XI Semester 1 tahun pelajaran 2022-2023 pada jenjang SMA/SMK/MA/ sederajat yang berprestasi di tingkat nasional dan/atau internasional pada ajang olimpiade/ lomba/ kompetisi/festival pada bidang:

- a). Sains, Riset, Teknologi dan Inovasi,
- b). Bidang Seni, Budaya, dan Bahasa,
- c). Bidang Olahraga dan Kesehatan Jasmani,
- d). Bidang Vokasi dan Kewirausahaan





## **Apa saja kriteria dan persyaratan BIM Program Persiapan S1 Luar Negeri Angkatan 3 (Reguler)?**

**Kriteria dan persyaratan umum peserta didik berhak mengikuti Program Persiapan S1 Luar Negeri Angkatan 3 adalah sebagai berikut:**

- a) Warga Negara Indonesia (WNI);
- b) Peserta didik kelas XI Semester 1 SMA/SMK/MA/ sederajat pada Tahun Pelajaran 2022/2023;
- c) Memiliki kemampuan bidang akademik yang baik;
- d) Memiliki prestasi pada ajang talenta dan/atau non ajang talenta:
  - 1) Untuk prestasi ajang talenta, tercatat sebagai finalis<sup>1</sup> atau pemenang pada lomba/kompetisi/festival tingkat nasional dan/atau internasional dalam 4 bidang pengembangan talenta (sains, riset, teknologi, dan inovasi; seni, budaya, dan bahasa; vokasi dan kewirausahaan; serta olahraga dan kesehatan jasmani) pada 3 (tiga) tahun terakhir yang diselenggarakan/difasilitasi baik oleh Pusat Prestasi Nasional/BPTI<sup>2</sup> maupun di luar Pusat Prestasi Nasional/BPTI;
  - 2) Untuk prestasi non-ajang talenta memiliki prestasi yang telah dikurasi oleh Puspresnas;
- e) Memiliki integritas kebangsaan sebagai Pelajar Pancasila calon pemimpin masa depan bangsa;
- f) Tidak sedang mendapatkan beasiswa dari sumber lainnya dengan peruntukan komponen biaya yang sama;
- g) Memiliki kefasihan berbahasa Inggris/bahasa asing lainnya sesuai dengan negara tujuan Studi
- h) Bagi penyandang disabilitas wajib menyertakan jenis kekhususannya dari spesialis atau dokter ahli yang sesuai dengan ketunaannya
- i) Mengisi profil diri pada formulir pendaftaran online pada laman <https://bim-pusatprestasinasional.kemdikbud.go.id/>
- j) Bersedia mengikuti seluruh rangkaian program persiapan dengan baik;
- k) Sehat Jasmani dan Rohani; dan
- l) Mendapat dukungan dari orang tua dan sekolah untuk bisa mengikuti program BIM persiapan S1 Luar Negeri;

<sup>1</sup> finalis yang dimaksud adalah peserta yang dinyatakan lolos tahap final/babak penyisihan untuk ajang talenta tidak berjenjang dan peserta perwakilan provinsi untuk ajang talenta berjenjang

<sup>2</sup> termasuk ajang talenta yang sebelumnya diselenggarakan oleh satuan lain di bawah Kemendikbudristek yang telah dialih tugaskan ke Puspresnas mulai tahun 2020



## **Apa saja dokumen yang diperlukan dalam pendaftaran BIM Program Persiapan S1 Luar Negeri Angkatan 3 (Reguler)?**

**Adapun dokumen yang wajib dilampirkan sebagai bukti pemenuhan kriteria dan persyaratan adalah:**

1. Salinan identitas diri KTP/KK/Paspor;
2. Salinan kartu pelajar atau surat keterangan pengganti kartu pelajar atau surat keterangan sebagai siswa aktif di sekolah;
3. Salinan transkrip nilai rapor kelas X semester I hingga semester terbaru;
4. Salinan bukti prestasi berupa:
  - a. Untuk prestasi pada ajang yang diselenggarakan dan/atau difasilitasi oleh Puspresnas/BPTI, salinan sertifikat/piagam pemenang/surat keputusan yang dikeluarkan oleh Puspresnas/BPTI
  - b. Untuk prestasi pada ajang yang tidak diselenggarakan dan/atau difasilitasi oleh Puspresnas/BPTI: wajib melakukan kurasi prestasi pada laman <http://kurasi-pusatprestasinasional.kemdikbud.go.id/>
  - c. Untuk prestasi non-ajang talenta: wajib melakukan kurasi prestasi pada laman <http://kurasi-pusatprestasinasional.kemdikbud.go.id/>
5. Salinan hasil tes bahasa Inggris berupa hasil sertifikat tes resmi TOEFL/ IELTS/Duolingo atau *Practice Test* Duolingo.
6. Salinan hasil sertifikat bahasa asing lainnya (di luar Bahasa Inggris) sesuai dengan negara tujuan studi (opsional)
7. Salinan hasil tes SAT/ACT (opsional)
8. Surat Pernyataan kesanggupan mengikuti program BIM yang sudah di tanda tangani di atas materai Rp10.000 (format dapat dilihat di situs resmi BIM);
9. Surat Persetujuan Orang Tua/Wali untuk mengikuti program BIM yang sudah ditandatangani orang tua/wali di atas materai Rp 10.000 (format dapat dilihat di situs resmi BIM);
10. Surat dukungan dari sekolah untuk mengikuti program BIM yang sudah ditandatangani Kepala Sekolah (format dapat dilihat di situs resmi BIM);
11. Surat Keterangan Memiliki Penyakit Khusus/Bawaan bagi yang memiliki penyakit tertentu; dan
12. Menyusun tiga esai aplikasi yang terdiri dari total 600–900 kata dalam Bahasa Inggris.

Dokumen	Online Form	Unggahan Dokumen
Biodata Diri	✓	
Salinan identitas diri KTP/KK/Paspor		✓
Salinan Kartu Pelajar/Surat Pengganti Kartu Pelajar/Surat Keterangan Siswa Aktif di Sekolah		✓
Transkrip Nilai Rapor dari semester 1 kelas X s.d. semester terbaru	✓	✓
Bukti Prestasi (Sertifikat/piagam pemenang lomba/Surat Keputusan)		✓
Hasil tes resmi TOEFL/ IELTS/Duolingo atau <i>Practice Test</i> Duolingo	✓	✓
Salinan Sertifikat Bahasa Asing (opsional)		✓
Salinan Hasil Tes SAT/ACT (opsional)		✓
Surat Pernyataan kesanggupan mengikuti program BIM yang sudah ditandatangani di atas materai Rp10.000		✓
Surat Persetujuan Orang Tua/Wali untuk mengikuti program BIM yang sudah ditandatangani orang tua/wali di atas materai Rp 10.000		✓
Surat dukungan dari sekolah untuk mengikuti program BIM yang sudah ditandatangani Kepala Sekolah		✓
Surat Keterangan Memiliki Penyakit Khusus/Bawaan bagi yang memiliki penyakit tertentu (opsional)		✓
Tiga esai aplikasi yang terdiri dari total 600–900 kata dalam Bahasa Inggris		✓

## **Seperti apa tiga esai aplikasi yang wajib disusun sebagai bagian dari pendaftaran Beasiswa Indonesia Maju Program Persiapan S1 Luar Negeri Angkatan 3 (Reguler)?**

Pendaftar Beasiswa Indonesia Maju Program Persiapan S1 Luar Negeri Angkatan 3 (Reguler) wajib mengunggah tiga esai dalam proses pendaftaran. Ketiga esai ditulis dalam bahasa Inggris. Melalui tulisannya, pendaftar diminta untuk dapat menjawab pertanyaan pemantik seperti dirumuskan pada tabel berikut:

No.	Pertanyaan Esai	Jumlah Kata
1.	<i>What are you passionate about, why and how has this influenced what you want to study at university?</i>	200 - 300
2.	<i>Tell us about your leadership, extracurricular, and social-cultural activities. Why have you chosen these activities and how have these experiences developed your skills, leadership and character?</i>	200 - 300
3.	<i>Do you want to contribute to Indonesia? If so, in what way and why do you think this is an important issue to address?</i>	200 - 300



# Bagaimana cara mendaftar BIM Program Persiapan S1 Luar Negeri Angkatan 3 (Reguler)?

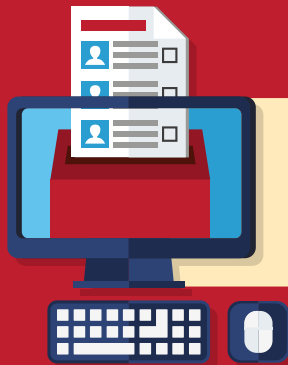

1

Mendaftar secara *online* pada laman Pendaftaran Program Beasiswa Indonesia Maju Program Persiapan S1 Luar Negeri:

<https://bim-pusatprestasinasional.kemdikbud.go.id/>

2

Melengkapi dan mengunggah semua dokumen yang dipersyaratkan pada aplikasi pendaftaran



3

Memastikan Anda mendapatkan email notifikasi bahwa Anda sudah terdaftar



4

Bagi peserta didik berprestasi dari ajang talenta non Puspresnas/ BPTI dan non-ajang talenta wajib mendaftarkan prestasi pada laman kurasi:

<http://kurasi-pusatprestasinasional.kemdikbud.go.id> setelah melengkapi semua persyaratan yang dibutuhkan Beasiswa Indonesia Maju Program Persiapan S1 Luar Negeri.



# Bagaimana linimasa pendaftaran dan seleksi?

- 01** ● **Sosialisasi Pendaftaran Beasiswa**  
11 Oktober 2022
- 02** ● **Pembukaan Pendaftaran Beasiswa**  
12 Oktober 2022
- 03** ● **Penutupan Pendaftaran Beasiswa**  
31 Oktober 2022
- 04** ● **Seleksi Administrasi dan Prestasi**  
1 November 2022
- 05** ● **Pengumuman Hasil Seleksi Administrasi Dan Prestasi**  
3 Desember 2022
- 06** ● **Seleksi Substansi dan Wawancara**  
5 - 15 Desember 2022
- 07** ● **Pengumuman Hasil Seleksi Substansi dan Wawancara**  
19 Desember 2022
- 08** ● **Mulai Tahap Persiapan S1 Luar Negeri**  
2023

---

\*) jadwal dapat berubah sewaktu-waktu

# Bagaimana seleksi Beasiswa Indonesia Maju Program Persiapan S1 Luar Negeri Angkatan 3 (Reguler) dilakukan?

Beasiswa Indonesia Maju mencari putra/putri terbaik bangsa calon pemimpin masa depan Indonesia, yang telah terbukti memiliki keunggulan melalui pencapaiannya di tingkat nasional/internasional. Oleh karena itu, seleksi diberlakukan dengan memperhatikan derajat prestasi, kepemimpinan, integritas kepribadian dan kebangsaan peserta didik, orientasi Desain Besar Manajemen Talenta Nasional, dan kriteria lainnya yang dinilai penting sesuai dengan kebutuhan pengembangan talenta emas Indonesia.

Proses seleksi BIM Program Persiapan S1 Luar Negeri Angkatan 3 (Reguler) adalah sebagai berikut:

**1. Seleksi Administrasi**

**2. Seleksi Substansi dan Wawancara**

BIM Program Persiapan S1 Luar Negeri Angkatan 3 (Reguler) menggunakan kriteria penilaian sebagai berikut:

**1. Transkrip Nilai Rapor**

**2. Prestasi**

**3. Penilaian Substansi dan Wawancara**

# Seperti apa kegiatan dan komponen BIM Program Persiapan S1 LN?

Pelaksanaan Beasiswa Indonesia Maju Angkatan 3 (Reguler) dibagi menjadi dua tahap:

## 1. Tahap Persiapan S1 Luar Negeri

Pada tahapan ini, penerima beasiswa akan mendapatkan pembinaan untuk membantu persiapan penerima beasiswa mendaftar di Perguruan Tinggi luar negeri terbaik dunia. Pembinaan yang akan diberikan mencakup:

1. **Program Pengayaan Akademik (*Academic Enrichment Programs*)**, terdiri dari:
  - a. Kursus Persiapan Tes TOEFL / IELTS/ Bahasa Asing Lainnya;
  - b. Kursus Persiapan Tes SAT / ACT;
2. **Program Pengayaan Talenta Non-Akademik (*Non-Academic Enrichment Programs*);**
3. **Program Konseling Pendidikan Tinggi (*College Counselling*);** dan/atau
4. **Pembinaan Penguatan Karakter Kebangsaan.**

Pada akhir tahapan, penerima beasiswa akan mendaftarkan diri ke Perguruan Tinggi Luar Negeri (PTLN) Tujuan yang telah ditetapkan oleh panitia Beasiswa Indonesia Maju. Daftar Perguruan Tinggi Luar Negeri (PTLN) Tujuan dapat dilihat pada halaman 12 sampai 14.

Pendaftaran dilakukan untuk periode penerimaan perkuliahan tahun akademik 2024/2025. Penerima beasiswa tidak diperkenankan melakukan penundaan pendaftaran diri ke Perguruan Tinggi setelah menyelesaikan tahap pembinaan kecuali dengan alasan yang diperkenankan oleh Panitia Penerimaan Beasiswa Indonesia Maju Program Persiapan S1 Luar Negeri Angkatan 3 (Reguler).

Berikut adalah komponen biaya yang ditanggung pada Tahap Pembinaan:

Komponen Biaya	Lini Masa
Biaya Kursus Persiapan Tes SAT / ACT	2023
Biaya Tes SAT / ACT	2023
Biaya Kursus TOEFL iBT / IELTS dan sejenisnya	2023
Biaya Tes TOEFL iBT / IELTS dan sejenisnya	2023
Biaya Program Pengayaan Non-akademik	2023
Biaya Layanan <i>College Counselling</i>	2023 - 2024
Biaya Aplikasi / Pendaftaran ke Perguruan Tinggi	2023 - 2024

## 2. Tahap Kuliah S1 Perguruan Tinggi Luar Negeri

Peserta BIM Program Persiapan S1 Luar Negeri Angkatan 3 (Reguler) yang sedang dan/ atau telah menyelesaikan tahap persiapan maupun pembinaan, diperkenankan mendaftarkan diri pada perguruan tinggi luar negeri terbaik dunia. Bagi peserta BIM Program Persiapan S1 Luar Negeri Angkatan 3 (Reguler) yang telah memperoleh LoA (*Letter Of Acceptance*) dari perguruan tinggi luar negeri akan mengikuti **seleksi lanjutan** untuk ditetapkan sebagai Calon Penerima Beasiswa yang selanjutnya direkomendasikan kepada Pusat Layanan Pembiayaan Pendidikan (Puslapdik) untuk ditetapkan sebagai Penerima Beasiswa S1 Luar Negeri.

Pada tahapan selanjutnya, Beasiswa Indonesia Maju akan diberikan dengan skema pendanaan penuh atau parsial<sup>3</sup> untuk biaya pendidikan dan biaya penunjang pendidikan selama penerima beasiswa menempuh studi S1 Luar Negeri dengan masa studi normal (maksimal 4 tahun).

**Setelah menyelesaikan studi S1 Luar Negeri, Penerima Beasiswa wajib melaksanakan program pengabdian sesuai ketentuan BIM.**

Berikut adalah komponen biaya yang ditanggung pada Tahap Kuliah S1 Luar Negeri:

Komponen Biaya	Lini Masa
<b>Biaya Pendidikan</b>	
Biaya SPP / <i>Tuition Fee</i>	2024 – 2028
Tunjangan Buku	2024 - 2028
Biaya Skripsi	2028
<b>Biaya Pendukung</b>	
Transportasi (1x tiket keberangkatan di awal periode dan 1x tiket kepulangan di akhir periode)	2024 dan 2028
Aplikasi Visa / <i>Residence Permit</i>	2024 - 2028
Asuransi Kesehatan	2024 - 2028
Biaya Hidup Bulanan	2024 - 2028
Biaya Kedatangan	2024
Biaya Keadaan Darurat	Insidentil

<sup>3</sup> Pendanaan penuh atau parsial akan ditentukan berdasarkan kemampuan finansial orang tua/wali Penerima Beasiswa. Partisipasi pembiayaan pendidikan S1 bersifat sukarela.

# Perguruan Tinggi Luar Negeri apa saja yang menjadi tujuan BIM Program Persiapan S1 Luar Negeri?

Beasiswa Indonesia Maju telah melakukan kurasi terhadap perguruan tinggi luar negeri yang dapat menjadi tujuan studi peserta. Perguruan Tinggi tersebut merupakan 105 (seratus lima) Perguruan Tinggi Luar Negeri terbaik di dunia yang ditetapkan dalam Perguruan Tinggi Luar Negeri (PTLN) Tujuan BIM.

## Daftar PTLN Tujuan BIM Angkatan 3 (Reguler)<sup>4</sup>

No.	Perguruan Tinggi	Negara	Bidang Studi
1	Australian National University	Australia	All Subjects
2	Babson College	United States	Entrepreneurship
3	Brown University	United States	All Subjects
4	California Institute of Technology - Caltech	United States	All Subjects
5	Carnegie Mellon University	United States	All Subjects
6	Catholic University of Leuven	Belgium	All Subjects
7	China Agricultural University	China	Agriculture & Forestry
8	Chinese University of Hong Kong	Hong Kong	All Subjects
9	College of William and Mary	United States	STEM; Social Sciences; Agriculture & Forestry
10	Colorado School of Mines	United States	Mineral & Mining Engineering
11	Columbia University	United States	All Subjects
12	Cornell University	United States	All Subjects
13	Curtin University	Australia	Mineral & Mining Engineering
14	Delft University of Technology	Netherlands	All Subjects
15	Ecole hôtelière de Lausanne	Switzerland	Hospitality & Leisure Management
16	Fudan University	China	All Subjects
17	Glion Institute of Higher Education	Switzerland	Hospitality & Leisure Management
18	Harvard University	United States	All Subjects
19	Hong Kong Polytechnic University	Hong Kong	All Subjects
20	Hong Kong University of Science and	Hong Kong	All Subjects
21	Imperial College London	United Kingdom	All Subjects
22	Institut Polytechnique de Paris	France	All Subjects
23	Johns Hopkins University	United States	All Subjects
24	Juilliard School	United States	Performing Arts
25	King's College London	United Kingdom	All Subjects
26	Korea Advanced Institute of Science and	South Korea	All Subjects
27	Kyoto University	Japan	All Subjects
28	Les Roches Global Hospitality Education	Switzerland	Hospitality & Leisure Management
29	London School of Economics	United Kingdom	All Subjects
30	Loughborough University	United Kingdom	Sports-Related Subjects

31	Lund University	Sweden	All Subjects
32	Massachusetts Institute of Technology - MIT	United States	All Subjects
33	McGill University	Canada	All Subjects
34	Monash University	Australia	All Subjects
35	Nanyang Technological University	Singapore	All Subjects
36	National Taiwan University	Taiwan	All Subjects
37	National University of Singapore	Singapore	All Subjects
38	New York University (NYU)	United States	Philosophy
39	Northwestern University	United States	All Subjects
40	Parsons School of Design at The New School	United States	Art & Design
41	Peking University	China	All Subjects
42	Politecnico di Milano	Italy	Art & Design
43	Princeton University	United States	All Subjects
44	PSL Research University Paris	France	All Subjects
45	Rhode Island School of Design (RISD)	United States	Art & Design
46	Royal College of Music	United Kingdom	Performing Arts
47	Royal Conservatoire of Scotland (Formerly Royal Scottish Academy of Music and Drama)	United Kingdom	Performing Arts
48	Rutgers University–New Brunswick	United States	Philosophy
49	Sapienza University of Rome	Italy	Classics & Ancient History
50	Sciences Po	France	Politics
51	Seoul National University	South Korea	All Subjects
52	Shanghai Jiao Tong University	China	All Subjects
53	SHMS - Swiss Hotel Management School	Switzerland	Hospitality & Leisure Management
54	SOAS University of London	United Kingdom	Development Studies
55	Sorbonne University	France	All Subjects
56	Stanford University	United States	All Subjects
57	Swedish University of Agricultural Sciences	Sweden	Agriculture & Forestry
58	Swiss Federal Institute of Technology Lausanne - EPFL	Switzerland	All Subjects
59	Swiss Federal Institute of Technology Zurich - ETHZ	Switzerland	All Subjects
60	Technical University of Denmark	Denmark	Petroleum Engineering
61	Technical University of München	Germany	All Subjects
62	Texas A&M University	United States	Petroleum Engineering
63	The University of Tokyo	Japan	All Subjects
64	Tsinghua University	China	All Subjects
65	Universität für Musik und darstellende Kunst Wien	Austria	Performing Arts
66	University College London	United Kingdom	All Subjects
67	University of Amsterdam	Netherlands	All Subjects
68	University of Bern	Switzerland	All Subjects
69	University of British Columbia	Canada	All Subjects
70	University of California - Berkeley	United States	All Subjects
71	University of California - Davis	United States	All Subjects
72	University of California, San Diego (UCSD)	United States	All Subjects
73	University of Cambridge	United Kingdom	All Subjects
74	University of Chicago	United States	All Subjects
75	University of Copenhagen	Denmark	All Subjects

76	University of Edinburgh	United Kingdom	All Subjects
77	University of Heidelberg (Ruprecht-Karls-Universität Heidelberg)	Germany	All Subjects
78	University of Helsinki	Finland	All Subjects
79	University of Hong Kong	Hong Kong	All Subjects
80	University of Illinois at Urbana-Champaign (UIUC)	United States	All Subjects
81	University of Maryland, College Park	United States	All Subjects
82	University of Massachusetts Amherst	United States	Linguistics
83	University of Melbourne	Australia	All Subjects
84	University of Michigan - Ann Arbor	United States	All Subjects
85	University of Montreal	Canada	All Subjects
86	University of München	Germany	All Subjects
87	University of Nevada - Las Vegas	United States	Hospitality & Leisure Management
88	University of New South Wales (UNSW Sydney)	Australia	Mineral & Mining Engineering
89	University of Nottingham	United Kingdom	Pharmacy & Pharmacology
90	University of Oxford	United Kingdom	All Subjects
91	University of Pennsylvania	United States	All Subjects
92	University of Pittsburgh	United States	Philosophy
93	University of Queensland	Australia	All Subjects
94	University of Southern California	United States	All Subjects
95	University of Sussex	United Kingdom	Development Studies
96	University of Sydney	Australia	All Subjects
97	University of Texas at Austin	United States	All Subjects
98	University of the Arts London	United Kingdom	Art & Design
99	University of Toronto	Canada	All Subjects
100	University of Utah	United States	Entrepreneurship
101	University of Western Australia	Australia	Mineral & Mining Engineering
102	University of Zurich	Switzerland	All Subjects
103	Wageningen University & Research Center	Netherlands	All Subjects
104	Yale University	United States	All Subjects
105	Zhejiang University	China	All Subjects

<sup>4</sup>Daftar Perguruan Tinggi Luar Negeri Tujuan Beasiswa Indonesia Maju bersifat tentatif sesuai dengan orientasi pengembangan talenta berdasarkan kerangka besar Manajemen Talenta Nasional.



## 1. Contoh format surat pernyataan bermaterai

### SURAT PERNYATAAN

KESANGGUPAN MENGIKUTI  
PROGRAM PERSIAPAN S1 LUAR NEGERI  
BEASISWA INDONESIA MAJU (BIM)  
ANGKATAN 3 (REGULER)

Yang bertanda tangan di bawah ini, saya pendaftar BIM Program Persiapan S1 Luar Negeri:

Nama : \_\_\_\_\_

Tempat, Tanggal Lahir : \_\_\_\_\_

No KTP/NIK : \_\_\_\_\_

Alamat Domisili : \_\_\_\_\_  
\_\_\_\_\_

Sekolah : \_\_\_\_\_

Alamat Sekolah : \_\_\_\_\_

Menyatakan dengan sesungguhnya bahwa saya:

1. Setia kepada Negara Kesatuan Republik Indonesia dan UUD Tahun 1945;
2. Tidak pernah/sedang/akan mendukung atau terlibat dalam gerakan/ organisasi/ ideologi yang bertentangan dan/atau berpotensi mengganggu tegaknya ideologi Pancasila, Undang-Undang Dasar 45, dan Negara Kesatuan Republik Indonesia;
3. Mendahulukan kepentingan Bangsa dan Negara Kesatuan Republik Indonesia diatas kepentingan pribadi;

4. Tidak menggunakan media informasi dan sosial untuk menyampaikan informasi yang belum terkonfirmasi kebenarannya yang berpotensi menimbulkan konflik di kalangan masyarakat;
5. Tidak pernah/sedang/akan terlibat dalam aktivitas/tindakan yang melanggar hukum dan norma sosial masyarakat Indonesia;
6. Tidak sedang menerima atau akan menerima Beasiswa Program Persiapan S1 Luar Negeri dari sumber lain yang berpotensi *double funding*;
7. Tidak pernah/sedang/dan akan melakukan tindakan terkait dengan penggunaan/pengedaran zat adiktif atau narkoba
8. Dokumen dan data pendaftaran yang disertakan adalah benar dan sesuai dengan dokumen aslinya;
9. Bersedia dan sanggup melaksanakan ketentuan dan/atau aturan Program Persiapan S1 Luar Negeri Beasiswa Indonesia Maju Angkatan 3 (Reguler);
10. Bersedia menerima sanksi hukum sesuai dengan peraturan perundang-undangan yang berlaku.
11. Tidak dapat mendaftar pada seluruh layanan Kementerian Pendidikan, Kebudayaan, Riset dan Teknologi apabila melakukan pemalsuan dokumen dan/atau tidak memenuhi ketentuan Surat Pernyataan ini.

Demikian Surat Pernyataan ini dibuat dengan sebenar-benarnya untuk dapat digunakan sebagaimana mestinya. Bilamana kemudian hari ditemukan pelanggaran saya siap menerima konsekuensi hukum.

\_\_\_\_\_, \_\_\_\_\_  
Yang Membuat Pernyataan;

Materai

( \_\_\_\_\_ )

## 2. Contoh format surat Ijin orang tua/wali bermaterai

### SURAT IZIN DAN DUKUNGAN ORANG TUA/WALI

Yang bertanda tangan di bawah ini,

Nama : \_\_\_\_\_

Tempat, Tanggal Lahir : \_\_\_\_\_

No KTP/NIK : \_\_\_\_\_

Alamat Domisili : \_\_\_\_\_

menyatakan bahwa saya memberikan izin serta dukungan kepada anak saya bernama:

Nama : \_\_\_\_\_

Tempat, Tanggal Lahir : \_\_\_\_\_

Sekolah : \_\_\_\_\_

untuk mengikuti seluruh tahapan Program Persiapan S1 Luar Negeri Beasiswa Indonesia Maju Angkatan 3 (Reguler).

Demikian surat pernyataan ini dibuat dengan sebenar-benarnya tanpa ada paksaan dari pihak manapun untuk dapat digunakan sebagaimana mestinya.

\_\_\_\_\_

Yang Membuat Pernyataan

Materai

( \_\_\_\_\_ )

### 3. Contoh format surat Ijin sekolah bermaterai

#### SURAT IZIN DAN DUKUNGAN SEKOLAH

Yang bertanda tangan di bawah ini,

Nama : \_\_\_\_\_

Jabatan : \_\_\_\_\_

NIP : \_\_\_\_\_

Sekolah : \_\_\_\_\_

NPSN : \_\_\_\_\_

(jika tunggal) menyatakan bahwa saya memberikan izin serta dukungan kepada anak saya bernama:

Nama : \_\_\_\_\_

NISN : \_\_\_\_\_

(jika kelompok) menyatakan bahwa saya memberikan izin serta dukungan kepada anak saya (daftar nama terlampir)

untuk mengikuti seluruh tahapan Program Persiapan S1 Luar Negeri Beasiswa Indonesia Maju Angkatan 3 (Reguler).

Demikian surat pernyataan ini dibuat dengan sebenar-benarnya tanpa ada paksaan dari pihak manapun untuk dapat digunakan sebagaimana mestinya.

\_\_\_\_\_

Kepala Sekolah

(Stempel)

(\_\_\_\_\_)

#### 4. Prediction Test Duolingo

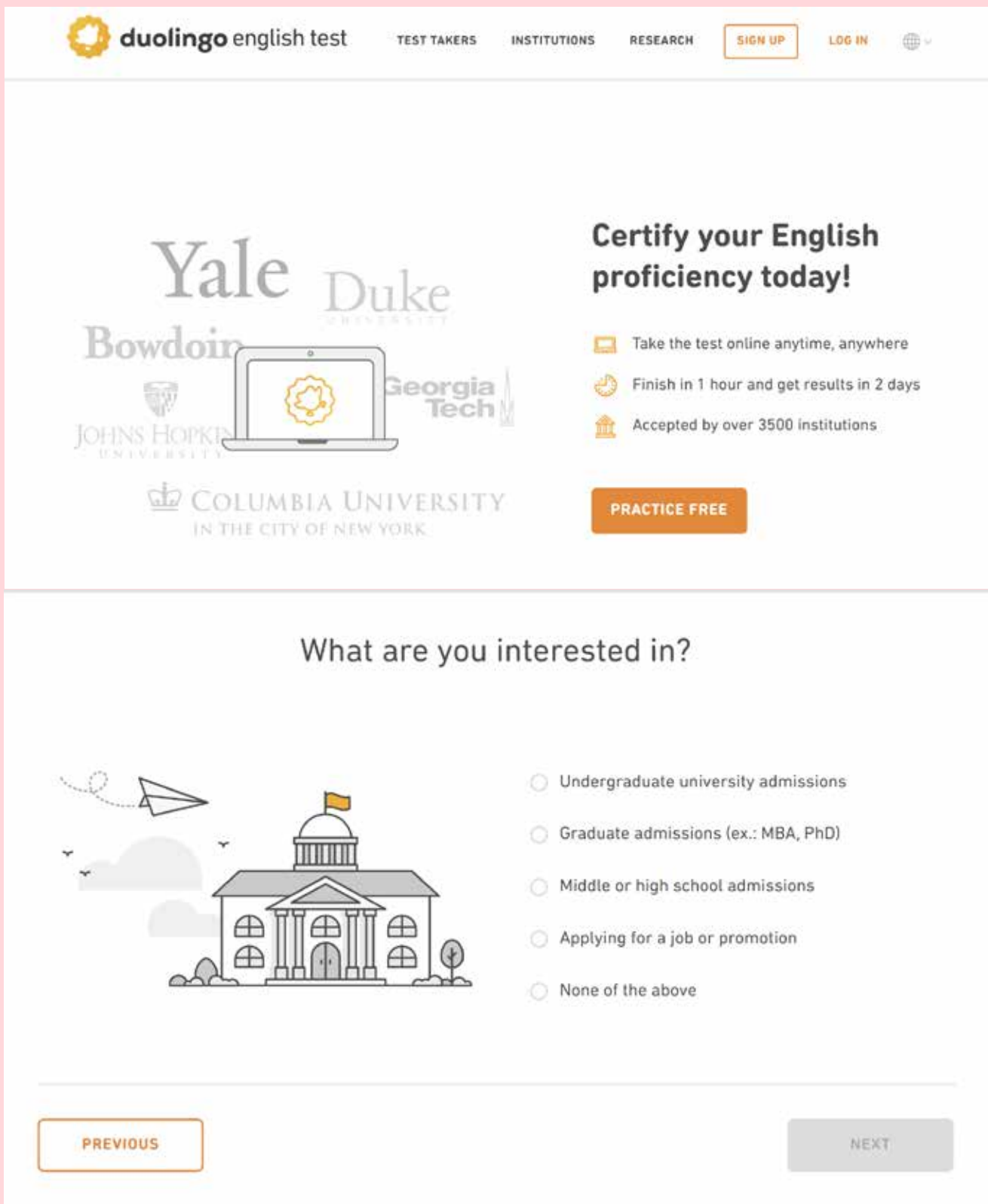

The screenshot shows the Duolingo English Test website. At the top, there is a navigation bar with the Duolingo logo and the text "duolingo english test". To the right of the logo are links for "TEST TAKERS", "INSTITUTIONS", and "RESEARCH". Further right are "SIGN UP" and "LOG IN" buttons, along with a globe icon. The main content area features a collage of university logos including Yale, Duke, Bowdoin, Georgia Tech, Johns Hopkins, and Columbia University. A laptop icon with the Duolingo logo on its screen is positioned in the center of the collage. To the right of the collage, the text "Certify your English proficiency today!" is displayed. Below this text are three bullet points: "Take the test online anytime, anywhere", "Finish in 1 hour and get results in 2 days", and "Accepted by over 3500 institutions". A "PRACTICE FREE" button is located below the bullet points. Below the main content area, there is a section titled "What are you interested in?". To the left of this section is an illustration of a classical building with a dome and a flag, with a paper airplane flying in the sky. To the right of the illustration is a list of five radio button options: "Undergraduate university admissions", "Graduate admissions (ex.: MBA, PhD)", "Middle or high school admissions", "Applying for a job or promotion", and "None of the above". At the bottom of the page, there are two buttons: "PREVIOUS" and "NEXT".

duolingo english test TEST TAKERS INSTITUTIONS RESEARCH SIGN UP LOG IN

Yale Duke  
Bowdoin Georgia Tech  
JOHNS HOPKINS UNIVERSITY  
COLUMBIA UNIVERSITY  
IN THE CITY OF NEW YORK

**Certify your English proficiency today!**

- Take the test online anytime, anywhere
- Finish in 1 hour and get results in 2 days
- Accepted by over 3500 institutions

**PRACTICE FREE**



What are you interested in?

- Undergraduate university admissions
- Graduate admissions (ex.: MBA, PhD)
- Middle or high school admissions
- Applying for a job or promotion
- None of the above

PREVIOUS NEXT

## Take a free practice test and estimate your score



-  See what the test is like \*
-  Practice takes just 15 minutes
-  Get an unofficial score estimate

\* The practice test may include question types and reminders that do not appear on the certified test.

CANCEL

PRACTICE TEST

## Full-length practice test

Would you like to take a longer practice test? You are invited to participate in a research study to help us improve the test.



Participation includes the opportunity to practice in an authentic testing experience with a full 60-minute test and a score range estimate that will be a better indicator for how well you will do on the certified test.

Keep in mind that your participation is voluntary. Duolingo will record and collect your spoken responses for research purposes. Learn more about how we store and use your information in our [Privacy Policy](#).

I agree to participate in the study, and consent to Duolingo's collection, storage, and use of spoken responses for the purpose listed above.

NO THANKS

CONTINUE



## Narahubung

Narahubung bertugas melayani peserta jika mengalami permasalahan akses dan kendala-kendala teknis selama pelaksanaan pendaftaran dan kegiatan registrasi Program Persiapan S1 Luar Negeri Beasiswa Indonesia Maju Angkatan 3 secara daring/*online*.

Para peserta didik yang mengalami permasalahan seperti yang dimaksud di atas, dapat bertanya kepada narahubung melalui pesan WhatsApp maupun SMS. Narahubung tidak melayani/menerima panggilan telepon.

Sosial media Pusat Prestasi Nasional memberikan informasi terbaru mengenai lomba, festival, dan Olimpiade. Informasi yang diunggah pada media sosial bersifat benar dan dapat dipertanggungjawabkan.

Berikut ini daftar narahubung pusat dan sosial media yang dapat dihubungi:



**Admin BIM**

**+62 813-1555-2045**



**Instagram**

**@puspresnas**



**Twitter**

**@puspresnas**



**Puspresnas**  
Pusat Prestasi Nasional



# BEASISWA INDONESIA MAJU

Beasiswa non-gelar (non-degree)

Program Persiapan ST Luar Negeri  
Angkatan 3 (Reguler)